UN OR LÍQUID ANOMENAT SIDRAL

Al llarg del segle XIX, el **suro** no només va ser un motor econòmic de bona part de la província de Girona sinó una més de les riqueses que les terres d'ultramar oferiren als catalans. A Sant Antoni de Calonge, la família d'**Artur Mundet** (1878 –1965) havia estat lligada a aquesta manufactura des de feia tres generacions. L'any 1890, el fill gran de la casa, Josep, va decidir marxar als Estats Units com altres empresaris empordanesos del mateix ram: volia fer créixer l'empresa familiar. A Nova York, al barri de Brooklyn, va obrir el 1895 una fàbrica especialitzada, entre d'altres productes, en taps de suro. Artur, el germà, hi col·laborà com a comercial.

L'any 1902, Artur va visitar Mèxic i va decidir crear una sucursal del negoci, el que es considera la primera fàbrica de taps de suro d'aquest país. Cinc anys després obria una empresa embotelladora de refrescos, Artículos Mundet para Embotelladoras, SA, que esdevingué una de les més importants del continent. Aviat va veure, però, que el vertader negoci estava en la mateixa beguda per la qual cosa va decidir crear el seu propi refresc: el Sidral Mundet. Des de l'inici, el 1915, aquesta **beguda de suc de poma amb gas**, assolí un èxit sense precedents. 40 anys més tard aquesta empresa embotellava 600.000 ampolles al dia. Avui el Sidral Mundet és el refresc mexicà de major tradició.

Retrat d'Artur Mundet
Gentilesa de la família Mundet i Albert Vilar

EL TAP CORONA

Artur Mundet va introduir a la seva empresa la variant del tap corona —el crowncap, patentat per William Painter el 1892—, en el qual l'aïllant de la xapa de metall era una làmina d'**aglomerat de suro**. Aquest producte, ideal per a refrescos i begudes amb gas, va tenir tanta demanda que va enriquir encara molt més l'indià de Calonge.

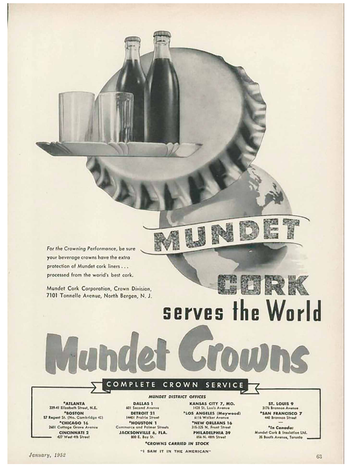

Assecants [impresos de publicitat] de l'empresa de Josep Torres Jonama a Nova York
Arxiu Municipal de Palafrugell. Col·lecció Josep M. Capella Miquel

LES LLARS MUNDET

Artur Mundet i la seva dona són recordats per la **tasca filantròpica** duta a terme en el país que els va acollir, Mèxic, i també a la pàtria, Catalunya. El 1954, assabentats que la Casa de la Caritat de Barcelona havia de ser remodelada, van decidir fer donació d'un milió de dòlars de l'època per a la construcció de les noves instal·lacions a la vall d'Hebron. Les Llars Anna Gironella de Mundet, inaugurades el 1957, van ser destinades a l'atenció d'orfes, gent gran, malalts i necessitats. Des del 1996, aquest complex acull les facultats de pedagogia, psicologia i formació del professorat. És el **Campus Mundet**.

UN PALAFRUGELLENC UNIVERSAL

Josep Torres Jonama (1857–1946) fou un industrial surer de Palafrugell que va decidir fer les Amèriques. A Nova York, com els Mundet, també va tenir èxit en el ram del suro, comercialitzant també a gran escala discs, plantilles d'aquest material i el popular tap corona. La tasca filantròpica duta a terme a la població natal —modernització de l'asil i l'hospital municipal, millora de carrers i construcció d'una nova escola— van fer que fos nomenat fill predilecte per part de l'ajuntament de la seva vila natal.

Publicitat de la indústria Mundet
Gentilesa de la família Mundet i Albert Vilar

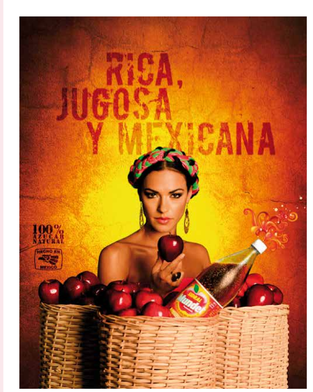

FIRA D'INDIANS BEGUR