Família Caner

Pere Ballescà.
El barret *jipijapa* (o panamà) que porta era molt popular entre els *americanos*.

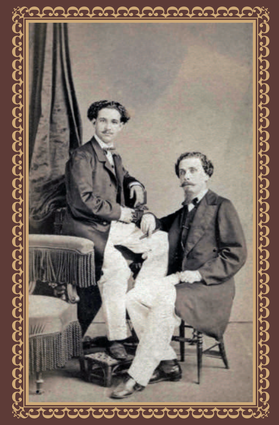

Fermí Vilallonga i el seu germà Salvador. En Fermí va morir a començaments dels anys setanta a l'Havana. El somni del retorn no sempre tenia èxit.

Els vestits negres d'aquestes germanes són símbol de dol, possiblement per la pèrdua d'algun familiar.

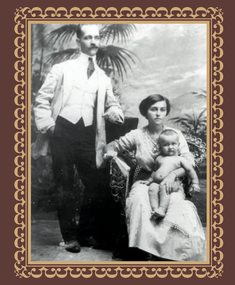

Francesc Mascort i Maria Marquès amb el seu fill Elio.
Fotografia d'estudi feta a Cuba.

Matrimoni Caner.
Un dels passos del retorn de l'*americano* era trobar una dona i formar família.

La societat de l'època

La població de Begur al s.XIX era de 2.000 habitants. Hi ha documentats més de 500 begurencs que van marxar cap a Amèrica a fer fortuna, en diferents viatges d'anada i tornada. D'aquests, gairebé el 90% van triar Cuba com a destinació.

La societat de l'època va estar marcada per les relacions entre Catalunya i Cuba. Hi havia poques famílies al poble que no tinguessin un pare, germà, tiet, cosí o veí a Amèrica.

Vicenç Ferrer Bataller.
Promotor de la casa del C. Bonaventura Carreras que porta el seu nom.

Soldat a Cuba,
germà de Dolors Caner. El servei militar era una de les causes de la partida cap a Cuba.

Joaquim Caner Vilallonga.
Fotografia realitzada a Epernay (França), on alguns begurencs es dedicaven a la indústria i comerç del suro.

Americanos

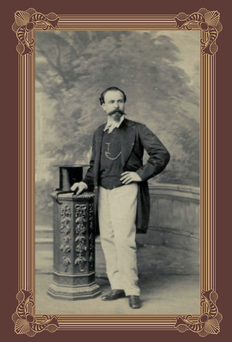

Fermí Vilallonga Carreras,
fotografia feta a l'Havana cap a l'any 1880.

El fenomen migratori dels indians era protagonitzat principalment per homes.

Paraules de la llengua Aruac i dels indis Taïnos del Carib

Barbacoa	Graella	Nagua / naguas	Enagos	Mahis	Maís (blat de moro)
Ka-siqua	Cacic	Huacamayo	Guacamai	Maní	Maní (cacahuet)
Kaimán / acatuman	Caiman	Guayaba	Guaiaba	Mico	Mico (mono)
Canaua	Canoa	Hamaca	Hamaca	Tomatl	Tomàquet
Kaóban	Caoba	Hurakán	Huracà	Chocolatl	Xocolata
Colibrí	Colibrí	Iwana	Iguana	Batata i papa	Patata

AJUNTAMENT DE BEGUR

Arxiu Municipal de Begur
Fons Ma Lluïsa Comas
Fons Família Pi Llarch, Pi Forment, Pi Elias i Pi Vilallonga
Col·lecció Josep Puigdemont
AIAB. Fons Família Caner

Col·lecció Biblioteca-Museu Víctor Balaguer (Vilanova i la Geltrú)
Fotografia del matrimoni Mascort Marquès, cedida per la Família Mascort